

Colônia **de** **Férias**



FETHESP

FEDERAÇÃO DOS EMPREGADOS EM TURISMO
E HOSPITALIDADE DO ESTADO DE SÃO PAULO

REGULAMENTO INTERNO

Bem-vindo à Colônia de Férias da **FETHESP!**



Situada em uma das praias mais visitadas do litoral paulista, a Colônia de Férias da **Federação dos Empregados em Turismo e Hospitalidade do Estado de São Paulo (FETHESP)** dispõe de 23 apartamentos, com capacidade para pernoite de até 115 pessoas. A 200 metros do mar, você desfrutará de conforto, segurança, lazer, ambiente familiar e ainda vai saborear deliciosas refeições.

Os dormitórios são equipados com ventilador de teto, roupa de cama, banheiro privativo, cama de solteiro, cama de casal e/ou beliches. A colônia também possui piscina, bar, churrasqueira, refeitório com ar condicionado, salão de jogos, sala de TV e auditório para eventos.

Para hospedar-se é necessário fazer reserva por meio do seu sindicato ou entidade conveniada. Estamos preparados para receber todos, inclusive não associados e grupos de excursão. Para mais informações entre em contato com a Colônia de Férias da **FETHESP**:

Av. dos Sindicatos, 625 – Vila Mirim – Praia Grande/SP – CEP: 11704-650
Tel: (13) 3494-2579 | www.fethesp.org.br | coloniadeferias@fethesp.org.br

Siga a FETHESP nas mídias sociais:



www.facebook.com/fethesp



www.youtube.com/channel/UCPGVomq8nhppMekHUXzoz3w



www.twitter.com/FETHESP

LAZER

SALA DE TV



A televisão é equipada com o serviço de TV via satélite da SKY. A sala fica no andar térreo, ao lado da recepção.

Horário de funcionamento:
Das 10h às 00h.

SALÃO DE JOGOS

O salão possui mesas de sinuca, pebolim e ping pong e seus devidos equipamentos. Também temos baralho e dominó.

Horário de funcionamento:
Das 10h às 22h



SALÃO DE EVENTOS

Também conhecido como auditório “Américo Gomes da Silva”, é utilizado para a realização de eventos e reuniões.

Horário de funcionamento:
A combinar

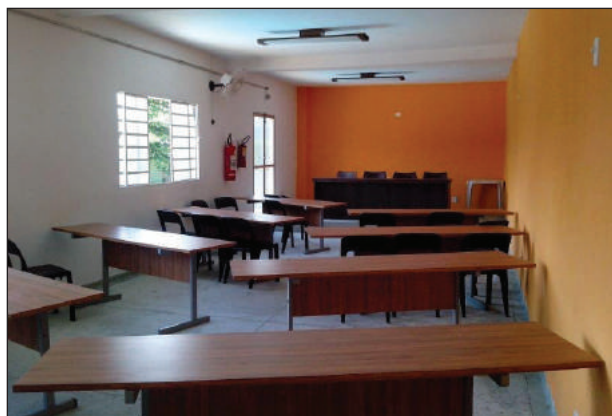

PISCINA



Nossa piscina tem 1,20 m de profundidade e também pode ser utilizada por crianças, desde que estejam acompanhadas pelo responsável. A **Colônia de Férias da FETHESP** não possui salva-vidas.

Para sua melhor estadia, pedimos que se atentem às seguintes normas:

- Ao voltar da praia, passar pelas duchas para retirar o excesso de areia, bronzeador, etc, antes de entrar na piscina;
- É proibido utilizar óleo bronzeador na área da piscina;
- Não é permitido permanecer na área da piscina com objetos de vidro, pranchas e similares de isopor;
- Menores devem estar acompanhados dos pais ou responsáveis;
- Bolas são permitidas somente após as 18h;
- Não é permitido utilizar brinquedos (Tigrão e Pluto) como boias, pois são para o uso de crianças pequenas **fora da área da piscina**.
- **Horário de funcionamento:** Das 10h às 21h

REFEIÇÕES



REFEITÓRIO

Equipado com ar condicionado e ventiladores, o refeitório da colônia está preparado para servir refeições aos nossos hóspedes e também de forma avulsa.

Horário de funcionamento:

Café da manhã: Das 7h30 às 9h

Almoço: Das 12h30 às 14h

Jantar: Das 18h às 19h30



CHURRASQUEIRA

Fica em área coberta e possui toldo lateral de proteção contra chuva. Sua utilização pelos hóspedes deve ser combinada previamente com a administração da colônia.



BAR

Serve drinques, sorvetes e porções. É proibida venda de bebidas alcoólicas a menores de 18 anos.

Horário de funcionamento:

Das 10h às 22h

ACOMODAÇÕES



Área da entrada: Ambiente social equipado com cadeiras, guarda-sóis e iluminação.



Saguão: Confortável salão no andar térreo com sofás e mesa de centro, ao lado da recepção.



Quartos: Estão mobiliados com camas de casal e/ou solteiro e/ou beliches. São, ao todo, 23 quartos com banheiro, ventilador de teto, telas de proteção nas janelas, lençóis, fronhas, travesseiros e cobertores.

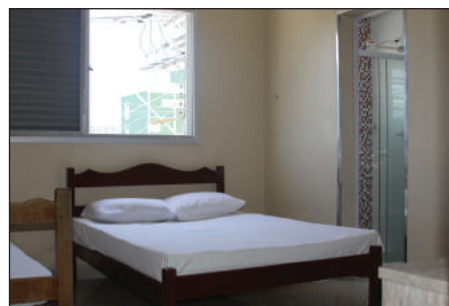

Banheiros: Todos os quartos possuem banheiro privativo para acomodar melhor os hóspedes.



Lobby: Ambiente do segundo andar que dá acesso aos quartos também possui sofás.

REGULAMENTO INTERNO

1 - Zelar pela conservação do apartamento e demais dependências da colônia e orientar os seus convidados a terem a mesma conduta, pois os eventuais danos serão cobrados na conta do titular que fez a reserva:

Taxas para os danos:

Lençol manchado: R\$ 25,00

Tela das janelas: R\$ 150,00

Capa do colchão: R\$ 20,00

Toldo (abaixo da janela): R\$ 500,00

Colchão rasgado: R\$ 250,00

Perda de chave: R\$ 6,00

Travesseiro: R\$ 35,00

2 - Será feita a conferência dos itens do apartamento na entrada e na saída do hóspede.

3 - Não jogar papel higiênico, absorventes, entre outros objetos no vaso sanitário;

4 - Ter convívio social e respeitar a moral e os bons costumes;

5 - Observar e cumprir as normas de segurança;

6 - Não perturbar ou provocar queixas dos demais hóspedes, principalmente após as 22h;

7 - Evitar banhos demorados, pois os disjuntores desligam-se após determinado tempo;

8 - Manter a porta trancada e cuidar da chave do apartamento, pois não nos responsabilizamos por desaparecimento de seus pertences;

9 - A voltagem dos apartamentos é de 220v na Colônia da FETHESP. Na colônia dos Aeroviários é 110v. Não nos responsabilizamos por equipamentos queimados e demais causas;

10 - Oferecemos apenas roupa de cama, sendo necessário trazer roupas de banho e higiene pessoal;

11 - Após as refeições colocar os utensílios usados (pratos, copos, bandejas, entre outros) nos locais indicados;

12 - Os lixos dos apartamentos devem ser colocados nas lixeiras do corredor do 1º andar;

13 - Para solicitar mais sacos de lixo e papel higiênico dirija-se ao Bar ou à Recepção;

14 - Não possuímos estacionamento (apenas indicamos) e não nos responsabilizamos pelos carros estacionados na frente da colônia.

15 - A colônia irá instalar, futuramente, uma sala de mamadeira. Enquanto isso, caso precise preparar a mamadeira do bebê, o(a) hóspede deverá contatar um funcionário para que libere a cozinha, onde o(a) hóspede entrará acompanhado e poderá preparar a mamadeira do bebê.

HORÁRIOS DE ATENDIMENTO

Portaria: 24h

Recepção: Das 9h às 18h

Sala de TV: Das 10h às 00h

Piscina: Das 10h às 21h

(Menores somente com os pais ou responsáveis)

Bar: Das 10h às 22h

(Proibida a venda de bebidas alcoólicas a menores de 18 anos)

Manutencionistas:

Encarregado: Das 13h30 às 17h e das 18h às 22h

Auxiliar: Das 8h30 às 12h e das 13h às 17h

Refeitório:

Café da manhã: Das 7h30 às 9h

Almoço: Das 12h30 às 14h

Jantar: Das 18h às 19h30

NÃO É PERMITIDO

- Entrar com bebidas e caixas de isopor na colônia (temos bar para atendê-los);
- Permanecer em trajes de banho e/ou sem camisa no refeitório e na sala de TV;
- Fumar nas áreas sinalizadas como proibidas;
- Manter animais de qualquer espécie na colônia;
- Estender roupas e demais objetos nas janelas;
- Ligar rádios ou outros aparelhos em volume que perturbe os demais;
- Manter nos apartamentos materiais explosivos, inflamáveis, que exalem odor ou que possam trazer riscos à segurança dos demais;
- Utilizar os funcionários da colônia para fazerem serviços particulares;
- Permanecer na colônia sem a **pulseira de identificação**.
- Modificar móveis dos apartamentos e danificar equipamentos da colônia (louças, paredes, vidros, entre outros). Serão cobrados os prejuízos apurados;
- Descumprir os horários das áreas de atendimento (sem exceções);
- Permanecer na área da piscina com objetos de vidro, pranchas e similares de isopor;
- Utilizar óleo bronzeador na área da piscina;
- Utilizar brinquedos (Tigrão e Pluto) como boias, pois são para o uso de crianças pequenas fora da área da piscina.

VISITE PRAIA GRANDE O ANO INTEIRO!

A Colônia de Férias da FETHESP fica próxima a várias opções de lazer. Entre elas, a Feirinha de Artesanato das praias da Aviação e Caiçara, estátuas de Netuno e de Iemanjá, Fortaleza de Itaipu, Porto Ézio Dall'Acqua, Festa da Tainha, quiosques, comércio, orla da praia, rodoviária e shopping center.

Há também outros pontos nas cidades vizinhas, como a Feira de Doces, em São Vicente, Aquário de Santos e Guarujá, cachoeiras do Poço das Antas, em Mongaguá, e praia do Guaraú, em Peruíbe.

Pontos Turísticos

- Portinho
- Fortaleza de Itaipu
- Praça das Cabeças
- Cachoeira do Guariúma
- Caminho de Anchieta
- Palácio das Artes
- Capela de N. Sra. da Guia
- Palácio São Francisco de Assis
- Praias
- Feirinhas de Artesanato

Praias

- Praia do Forte
- Praia do Boqueirão
- Praia de Solemar
- Praia da Guilhermina
- Praia da Aviação
- Praia da Tupi
- Ocian
- Praia da Mirim
- Praia do Caiçara
- Praia do Imperador

CULTURA & ARTE

Praia Grande conta, desde setembro de 2008, com o Palácio das Artes, onde ficam o Teatro Municipal Serafim Gonzalez, o Museu da Cidade, o Foyer Graziela Diaz Sterque, a Galeria de Artes Nilton Zanotti, um auditório e a sede da Secretaria da Cultura do município, onde há aulas de musicalização, teatro, violão, percussão e canto. Todos os anos é realizado dentro da programação especial de fim de ano o Coral de Natal na sacada do Palácio das Artes.

O município também foi cenário para diversas produções artísticas. Algumas cenas do filme Amanhã Nunca Mais foram rodadas na Cidade Ocian, com a participação de atores como Lázaro Ramos e Fernanda Machado. Outra a usar a cidade como locação foi a banda Tihuana. O clipe da música "Minha Rainha" foi rodado na praia da Vila Caiçara.

GALERIA DE IMAGENS - PRAIA GRANDE



Créditos: Divulgação, Jairo Marques, Andressa Rafaela, Alexandra Giulietti, Fred Casagrande

**“EXPLORE O TURISMO
NÃO O TURISTA”**

FETHESP

**FEDERAÇÃO DOS EMPREGADOS EM TURISMO
E HOSPITALIDADE DO ESTADO DE SÃO PAULO**

Sindicalismo é coisa séria

**Venha com sua família e amigos desfrutar de momentos
de grande lazer em nossa Colônia de Férias!**

Av. dos Sindicatos, 625 - Praia Grande/SP - CEP: 11704-650

Tel: (13) 3494-2579 | Fax: (13) 3494-2401

E-mail: coloniadeferias@fethesp.org.br

www.fethesp.org.br

Filiada à

